# Christophe NIGAUD

**Manager IT | Consultant | Architecte | Tech Lead**

**Expertise :** Encadrement & gestion de projet | Développement Full Stack | Architecture logicielle | Conseil IT

## CONTACT


(+33) 6.76.59.90.21
christophe.nigaud@actusoft.fr
Conflans-Sainte-Honorine (78)
www.actusoft.fr


## COMPÉTENCES TECHNIQUES

Développement Full Stack
- Java (JDK 8 → 23) ★★★★★
- Spring Boot ★★★★★
- HTML5, CSS3 ★★★★★
- Angular ★★★★★
- React.js ★★★★★

Architecture & Cloud
- Docker ★★★★★
- Tomcat, Quarkus,… ★★★★★
- AWS, Kubernetes ★★★★★
- Microservices ★★★★★
  *(Microprofile, CQRS/Event Sourcing)*
- Intelligence Artificielle ★★★★★

Bases de Données
- Oracle ★★★★★
- MongoDB ★★★★★
- MySQL, Postgres ★★★★★
- PL/SQL ★★★★★

Sécurité & DevOps
- Spring Security ★★★★★
- OAuth2, SSL, Keystore ★★★★★
- CI/CD (Git, Teamcity,..) ★★★★★

## LANGUES

- Français ★★★★★
- Anglais ★★★★★
- Allemand ★★★★★

## CENTRES D'INTÉRÊTS

**Jeux de Société**

**Jogging**

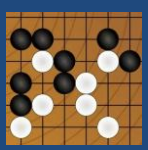

**Jeu de Go**

*Version du 30/01/2025*

## PROFIL

Professionnel IT passionné, j'apporte plus de **20 ans d'expérience** dans le **management d'équipes techniques**, la **conception d'architectures logicielles** et le **développement full stack**. Mon parcours polyvalent me permet d'évoluer efficacement entre les enjeux **techniques et stratégiques**, en accompagnant des projets d'envergure dans divers secteurs (Finance, Industrie, Assurance, Voyage B2B, Administration).

- ✓ **Encadrement & Gestion de projet** : Lead technique, Release Manager, Chef de projet, Adjoint Directeur de projet
- ✓ **Expertise technique** : Développement et architecture en Java/JEE, Microservices, DevOps, Cloud AWS, IA
- ✓ **Vision stratégique** : Conseil en transformation digitale, migration SI, architecture d'entreprise

## APTITUDES CLÉS

### Encadrement & Gestion

- Management d'équipes IT (jusqu'à 22 personnes)
- Coordination technique & pilotage de projets
- Méthodes Agile & Cycle en V
- Release Management & Intégration continue (CI/CD)
- Gestion budgétaire et suivi des livrables

### Expertise technique

- Développement Full Stack
- Architecture & Cloud
- Bases de données
- Sécurité & DevOps

## FORMATION

**Ingénieur ENIBe** – Productique & mécanique
École Nationale d'Ingénieurs de Belfort (1990-1995)

## DERNIÈRES MISSIONS

| | |
|---|---|
| STELLANTIS<br>6 mois | **Stellantis Finance Service** - Business Analyst IT<br>- Contexte : migration d'un Core Banking vers le Cloud<br>- Flux inter-applicatifs ; Comité d'Architecture<br>- Sécurité : POC Ping Federate + OAuth2 + SCA |
| PSA BANQUE FRANCE<br>3,7 ans | **Banque PSA Finance** - Développeur Java sénior<br>- Développement d'API Rest (SpringBoot, Json) + Features<br>- Livraisons PROD (Jira, Teamcity, SonarQube, Kibana)<br>- Développement d'une application + gestion Cloud (AWS) |

## MISSIONS

| | | |
|---|---|---|
| ActuSoft | **Actusoft** | Janvier 2025 |
| *Projet Interne* | ❖ Réécriture en cours du site d'association au-confluent-des-jeux.fr en Angular 19 (Typescript, RxJS, Boostrap 5) + Backend en SpringBoot JDK 21 (API Rest, paiement Paypal, …) + Docker compose<br>❖ Acquisition de compétences en déploiement sur cloud AWS (ECS, S3, RDS, …) / Kubernetes<br>❖ Utilisation d'IA Générative de code (Deepseek, bolt.diy, ChatGPT 4o, Ollama …) | |
| *Environnement* | *Intellij Ultimate (JetBrain), node 20.14,* | |

| | | |
|---|---|---|
| STELLANTIS | **Groupe Stellantis / Stellantis Finance Service (SFES)**<br>*Service /AFFI/FSES/SIBS/COBK/CORP* | Juillet 2024 – Décembre 2024<br>(6 mois) |
| *Poste occupé* | **Business Analyst IT Core banking** | |
| *Contexte* | Projet de désengagement de l'application SYMBA (Core Banking sous AS400 dédié principalement aux concessionnaires Stellantis) avec migration vers une solution externalisée Saas proposée par un éditeur (**projet arrêté en Décembre 2024**). | |
| *Mission* | ❖ Architecture des flux inter-applicatifs (plus de 20 applications, BCU, BUIC, MDP, WebAML,…), problématiques de sécurisation (POC, user authentification sur solution Stellantis Ping Federate via OIDC/SAML + SCA), sécurisation des flux vers le Cloud (SFTP ou APIC). Analyse de solutions autour d'un Mediation Layer (ESB).<br>❖ Rédaction des documents d'architecture nécessaires au projet : Expression de Besoin des applications en relation pour estimation de charge ; Réalisation du comité d'Architecture<br>❖ Fonctions Bancaires et thèmes abordés : Gestion des clients et autres Tiers (bénéficiaires effectifs, compliance, garanties), Moyens de paiements (Virements, Plv, Chèques, LCR, flux SEPA, Inquiries, TARGET2), Comptabilité auxiliaire & générale / Rapprochements bancaires, Reporting réglementaires (VUC, FICOBA, NDD...), problématiques SOX | |
| *Environnement* | *MS Office, draw.io, Teams, Sharepoint, Jira, environnement Stellantis (Reflex, DocInfo, Reunis, TAM, GIFT, etc…)* | |

| | | |
|---|---|---|
| STELLANTIS | **Groupe Stellantis / Banque PSA Finance**<br>*Service /BPF/SIBS/DIBX/DSQD* | Octobre 2020 – Mai 2024<br>(44 mois) |
| *Poste occupé* | **Tech lead, développeur Java sénior** | |
| *Contexte* | Passerelle financière Stellantis GW/FASOL destinée aux simulations de financement de véhicule toute marque. API Rest avec 1.7 Millions d'appels/jour ; 900 sites online/configurateurs sur 10 Pays FR, ES, IT, NL, UK, DE ,… (énumération via les cors) | |
| *Mission* | ❖ Développement, refactorisation, évolutions techniques et business, optimisation (SpringBoot, Spring), migration de JDK (8>11>17), interfaçage avec calculateurs financiers externes (Codeweavers, Digital Finance, …), incidents de PROD, coordination des livraisons PREPROD (2 serveurs) & PROD (4 serveurs), support aux AMOA, build CI/CD Teamcity, TU/TI (Mockito), évolutions techniques pour la Cloudification de l'application.sur AWS ; Encadrement d'un développeur.<br>❖ BSQ : Développement from scratch d'une application de persistance pour la passerelle financière GW/FASOL (Spring, Atlas MongoDB, MapStruct, OAuth2)<br>❖ Calculatrice : Maintenances ponctuelles d'un widget de test écrit en React JS | |
| *Environnement* | *Intellij, JDK 8,11, 17, 21, Maven, SpringBoot 2.7, 3.1, Teamcity, Cloud AWS, Docker, Sonar, Kibana, Spring Security, SoapUI, React JS, NodeJS, MongoDB + outils & environnement PSA (Reflex, PSASM, DocInfo, Reunis, TAM, etc…)* | |

| | | |
|---|---|---|
| | **Actusoft** | Juin 2020 – Septembre 2020<br>(4 mois) |
| *Projet interne* | ❖ Développement en cours d'un site Web en React JS + Bootstrap 4 (MDB) avec sécurisation token JWT + Keycloak et backoffice en CQRS Event/Sourcing + persistance events sur MongoDB<br>❖ Réécriture du site vitrine Actusoft.fr en React.JS + installation / déploiement sur serveur OVH (Docker)<br>❖ Acquisition de compétences en : Docker, React Native, elasticsearch (7.7.0). | |
| *Environnement* | *Intellij (JetBrain), Windows, Linux (Debian)* | |

| | | |
|---|---|---|
| | **Groupe PSA / Banque PSA Finance**<br>*Service BPF/SIBS/SODE* | Février 2019 – Mai 2020<br>(16 mois) |
| *Poste occupé* | **Responsable Technique** | |
| *Contexte* | Projet MobilityPass (Key project BPF) : Intégration du progiciel Opencell dans le SI PSA afin de gérer un portefeuille à points (option de financement destiné au marché des véhicules électriques PSA). | |
| *Mission* | ❖ Coordination technique entre éditeur Opencell et équipes d'Indus. Mise en place de la chaine batch G5 (FR / DE / ES / IT / GB)<br>❖ Suivi des problèmes techniques (Jiras, tickets assembla ..) ; Gestion des habilitations ; Support aux utilisateurs ; Analyse des incidents chaine batch (archivage SAE, transfert MTS2, diffusion de swagger); Gestion des environnements / livraisons Editeurs ; Mise en place de TU API Rest<br>❖ Réunions ; Copils ; CR ; Dossier d'Homologation ; CCT ; Problématiques RGPD – DCP | |
| *Environnement* | *Word, Outlook, Excel, Plateforme Dockerisée, Ansible Tower, Keycloak, outils & environnement PSA* | |

| | | |
|---|---|---|
| | **Traveldoo, Expedia Group**<br>*Service R&D* | Juillet 2017 – Décembre 2018<br>(18 mois) |
| *Poste occupé* | **Développeur, Tech lead full stack JEE** | |
| *Contexte* | Plateforme internationale de réservation Vol/Train/Hôtel/Véhicule B2B.<br>L'équipe Travel a en charge la maintenance et l'évolution de l'application phare de Traveldoo de réservation de voyage. Je suis intervenu principalement dans cette équipe. L'équipe Expense a en charge les outils d'assistance à la saisie de Note de Frais. | |
| *Mission* | ❖ Développeur : Equipe Expense > Traduction Danoise ; Equipe Travel > TMA environnement Full-Stack (problématiques JSP, javascript, CDI, GWT, …) ;<br>❖ One Way Faring requirements : Mise en place d'une nouvelle architecture Travel orientée Microservice/modules business (Modélisation DDD, binding xml, poc Wildfly Swarm, TU, notions React+Redux, API Rest) ; Synchronisation avec l'équipe Offshore (anglais) : dataflow GDS.<br>❖ Technical Lead puis Architecte en fin de mission (problématique 3D Secure/PSD2, migration jdk 11, CQRS/Event Sourcing, …). | |
| *Environnement* | *Intellij (IDEA), Git, Jira, Jenkins, Nexus, Tomcat, Oracle, JDK 8 (stream, lambda, …), Gitlab, Piwik/Matomo, Kibana, Confluence doc.* | |

| | | |
|---|---|---|
| | **PSA**<br>*Service BPF/SIBS/NSAS puis BPF/SIBS/CBLM – Levallois (92)* | Septembre 2014 – Juin 2017<br>(34 mois) |
| *Poste occupé* | **Consultant MOE-AMOA** | |
| *Contexte* | Projet Annuaire des Contrats : Nouvelle base de données haute dispo type annuaire centralisant les données de contrat de financement (VAC, LLD, LOA,…) dans un contexte multi-backoffice multi plaque/pays (France, Allemagne, Espagne, UK, etc…) pour restitution via webservices SOAP – puis coordination/support multi-projets | |
| *Mission* | ❖ Coordination d'un projet technique au sein d'une cellule MOE orientée AMOA de 4 équipes (dev Java Annuaire, dev BO EKIP FR, dev Java MILES FR, dev Java MMS). Comités de Pilotage, comités d'Orientation, rédaction d'avenants ; En relation avec les architectes PSA.<br>❖ Etude préalable ; Rédaction d'expression de besoin, d'analyses fonctionnelles ; Ateliers, compte-rendu ; Modélisation ; problématique SEPA ; Recette fonctionnelle ; Suivi des Jiras ;<br>❖ Dématérialisation Factures B2B : Organisation avec la MOA d'un AO pour sélection d'un opérateur de dématérialisation ; Problématiques CHORUS PRO, PDF signés, EDI (Cahier des charges, soutenances) ; CO, COPIL, CODIR…; Note de Cadrage ; Problématiques marketing digital fiabilisation BO / Campagne.<br>❖ Suivi des développements via la plateforme d'intégration continue de PSA CIQ (Maven, Sonar, …) | |
| *Environnement* | *DocInfo, Word, PowerPoint, Excel, Jira, SoapUI, SDI* | |

| | | |
|---|---|---|
| | **Editeur Rodrigue**<br>*Direction innovation – Sannois (95)* | Décembre 2013 – Juillet 2014<br>**(8 mois)** |
| *Poste occupé* | **Concepteur, Développeur** | |
| *Contexte* | Projet Entrée Directe : Solution de gestion du public ; Moteur de recherche de spectacles vivants, Backoffice ERP | |
| *Actions* | ❖ Spécification des besoins, conception, développement d'un front de type moteur de recherche de spectacles vivant (indexation Lucene), responsive (smartphone), avec géolocalisation<br>❖ Conception / développement plateforme applicative de type backoffice / ERP accompagnée de technologies Big Data<br>❖ Editeur proposant des solutions clef en main orientée historiquement sur des développements Microsoft dot Net / Visual Basic: Initialisation d'une architecture Java JEE 6 (JPA, JSF, wiki, conception, développement). | |
| *Environnement* | *Eclipse Kepler, Maven 3.1, Hibernate 4.2.8, Search 4.4.2, Lucene 3.6.2, JQuery v1.10.2, Bootstrap 3.0.3, Mysql 5, jdk 1.6, JUnit 4.11 (+Arquillian), Log4j 1.2.17, HTML 5*<br>*JEE 6 : EJB 3.1, JSF 2.1 (Primefaces 3.4.2), JPA 2.0, Bean validation ; Glassfish 3.1.2 (sous Linux) ; MongoDB ; JBoss 7.1* | |

| | | |
|---|---|---|
| | **PSA**<br>*Direction informatique – Equipe Support Java – Poissy (78)* | Juillet 2013 – Novembre 2013<br>(5 mois) |
| *Poste occupé* | **Consultant Technique** | |
| *Contexte* | Projet CIQ (Continuous Integration Quality) : Développement du frontal d'une plateforme d'intégration continue basée sur les solutions Teamcity – Sonar | |
| *Mission* | ❖ Développement d'un frontal gérant une plateforme d'intégration continue basée sur les solutions Teamcity – Sonar<br>❖ Rédaction de documentations (spécification technique), réunions de coordination. Suivi des Jiras. | |
| *Environnement* | *Environnement technique PSA Légo 3 (Jdk 1.5, Spring, Hibernate, Struts 2, Tiles)*<br>*Jquery v1.8.0 - Datatables 1.9.4 - jGrowl 1.2.11 - Validation Plugin 1.11.1 - Bootstrap v2.3.1 (Template Stilearn) - Client de Webservice Soap – modélisation top/down via JAXB* | |

| | | |
|---|---|---|
| | **GMF**<br>*Direction informatique – Equipe Support Java – Levallois(92)* | Février 2013 – Juin 2013<br>(5 mois) |
| *Poste occupé* | **Consultant Technique** | |
| *Contexte* | Mise en place d'un service de cache avec la technologie IBM Websphere eXtreme Scale (framework) - Support aux équipes de développeurs dans un contexte JEE | |
| *Mission* | ❖ Développement d'un framework implémentant la solution de cache IBM eXtreme Scale (pluggabilité par annotation / implémentation couche basse / injection CDI).<br>❖ Rédaction de documentations techniques sur Wiki (framework, utilisation maven)<br>❖ Support aux équipes de développeurs dans un contexte JEE (problématique de déploiement WAS d'un webservice JAX-WS, problématique de configuration d'IDE, etc…) | |
| *Environnement* | *Websphere 8.0, RAD 8, API cache eXtreme Scale, Maven 2, ivy – ant, AOP via AspectJ 1.6.8, contexte JEE 6 (CDI, Interceptors, …), Spring Batch, connecteurs CICS (MVS), JAX-WS (SOAP), DB2*<br>*Outils : Mediawiki, ITSM, intégration continue Jenkins* | |

| | | |
|---|---|---|
| | **Les Congés Spectacles**<br>*Département informatique – Paris (75)* | Novembre 2012 – Novembre 2012<br>(1 mois) |
| *Poste occupé* | **Consultant Technique :** Spécifications et développement de webservices REST | |
| *Contexte* | Réalisation de webservices destinés à 2 applications smartphones Androïd et IOS destinés au suivi des congés des intermittents du spectacle | |
| *Mission* | ❖ Intervention ponctuelle pour mise en place d'une architecture webservice REST sur l'existant. Spécifications techniques ; Implémentation des services du lot 1;<br>❖ Mavenisation du site LesCongesSpectacles.com, migration vers un serveur de servlet 3.0 (Tomcat 7, mapping de servlet) afin d'harmoniser les environnements. Identification du code commun à des fins de mutualisation (appels xmlrpc) + création d'un projet Core.<br>❖ Support et accompagnement du webmaster LesCongésSpectacles.com sur cette technologie | |
| *Environnement* | *Eclipse,Jersey, JSon, Spring, Jackson, Maven 2, XMLRPC, tests via RestFuse, Tomcat 5.5, Tomcat 7* | |

| | | |
|---|---|---|
| ActuSoft | **Actusoft** | Octobre 2012 |
| *Projet interne* | ❖ Réalisation d'une vitrine de 5 pages (Index, Missions, Book, CV, Contact) + navigation + persistance pour le site Actusoft.fr; Installation du serveur Glassfish sur un environnement Linux; Déploiement (cette partie est placée après la mission Credipar pour des raisons de commodité de lecture) | |
| *Environnement* | *JSF 2.1 (primefaces 3.4.1), JPA 2.0 (Eclipselink), template par Facelets ; Mysql 5.0, Netbeans 7.1.1, Maven 2, Subversion ; Déploiement sur un serveur GlassFish Server 3.1.2 sous Redhat 7.2* | |

| | | |
|---|---|---|
| CREDIPAR | **CREDIPAR - PSA**<br>*Service / DSIN / SISF / OIFR / PCER – Levallois(92)* | Septembre 2008 – Octobre 2012<br>(49 mois) |
| *Poste occupé* | **Consultant Technique :** Support technique à l'équipe projet (jusqu'à 13 personnes) Micado – Développements de batchs, outils d'aide au suivi de production en java – PL/SQL | |
| *Contexte* | Projet **MICADO** (Moteur Informatique CArtes et DispOnible) : Suite désengagement mainframe, activité revolving reportée vers un progiciel Profinance de la société LDS. Micado est donc le projet d'intégration de ce progiciel dans le SI Credipar/PSA. | |
| *Mission* | ❖ Expertise java : Mise en place d'un environnement de développement complet (Documentation technique , normes, procédures,…) ; Outillage – comparateur de fichiers - création d'un framework dédié ; encadrement jusqu'à 5 développeurs intervenant sur le projet)<br>❖ Développement de batchs d'intégration/extraction/éditique en java ou PL/SQL (flux d'utilisations, rapports comptables, ...). Optimisation de procédures stockées en PL/SQL + tests de non régression ; Réalisation/maintenance de 160 batchs internes ; modèle de données > 1000 tables; Support au chiffrage auprès de l'équipe AMOA. ; TMA – Résolution des incidents de PROD.<br>❖ Coordination, réunions ; Livraisons, suivi des deliveries et des reports inter-environnement (Intégration, Préprod, recette, …) avec le service industrialisation ; support de la bascule : projet en vie courante.<br>❖ Projet cartes Amex pour Credipar (intégration à l'existant, nouveaux batchs) + spécification, développement, livraison d'un application web MKD Fraude de suivi des utilisations frauduleuses de cartes (Spring securities, OJB, connecteurs Ldap )<br>❖ Support technique proof of concept interne Androïd (SDK Android)<br>❖ Mise en place d'un « welcome pack technique », pour capitalisation et restitution auprès de l'équipe de développement interne prenant le relais de ma mission. Contrôle de la bonne mise en œuvre des livraisons. | |
| *Environnement* | *SQL Developer, PL/SQL, Log4PL/SQL,Oracle 11.2; WAS 6.1 ; Eclipse 3.3; CVS, puis subversion 1.6 ; maven 2 ; jdk 1.5 ; Framework PSA légo 3 (Spring, connecteurs LDAP, OJB); HPPS (POI jakarta) ; Environnement Unix + Windows*<br>*Outils : Lotus Note puis outlook 2010 ; Jira ; PCInfo ; winscp ; SDK Android* | |

| | | |
|---|---|---|
| ING DIRECT | **ING Direct France**<br>*Service IT Delivery - Paris* | Décembre 2007 – Août 2008<br>(9 mois) |
| *Poste occupé* | **Team Manager :** Encadrement d'une équipe de 22 personnes – Responsable des développements | |
| *Contexte* | Projet **ORANGE INTENSE** : Mise en place d'une nouvelle ligne de produits Financiers pour Ing Direct France | |
| *Mission* | ❖ Management de 4 équipes (3 chefs de projets, 22 personnes) : équipe Backoffice (Profile, éditeur Fidelity) : 4 développeurs outsourcés en Pologne / équipe Backoffice BAU : 2 développeurs / équipe Channel (Java/J2EE) : 14 développeurs / équipe Workflow (.Net) : 2 développeurs<br>❖ Plan de charge, lotissement - 2000 j.h, staffing (entretiens, recrutements), expertise & validation technique, participation à la mise en place d'un nouveau framework de couche de présentation (JSF, Seam, Richfaces), comité de pilotage, suivi du consommé.<br>❖ Coordination avec les jalons de livraison des partenaires externes (Scoring, Payment System, Monétique, Banque de France, flux Chèques), coordination des synchronisations de code avec les équipes en place sur le business as usual. Réception/validation des spécifications fonctionnelles (SEPA). | |
| *Environnement* | *Excel, Microsoft Project, Word, Sharepoint*<br>*Contexte technique : Starteam, JSF, Seam, Maven, Oracle, Websphere 6.1, Poséidon (UML), JUnit* | |

| | | |
|---|---|---|
| CREDIPAR | **Credipar - PSA**<br>*Service / DSIN / SISF / OIFR / PCER – Clichy (92)* | Octobre 2006 – Novembre 2007<br>(13 mois) |
| *Poste occupé* | **Consultant Technique :** Support technique à l'équipe projet (jusqu'à 13 personnes) Micado – Mise en place d'un environnement de développement autour du progiciel Profinance | |
| *Contexte* | Projet **MICADO** (Moteur Informatique CArtes et DispOnible) : Suite désengagement mainframe, activité revolving reportée vers un progiciel Profinance de la société LDS. Micado est donc le projet d'intégration de ce progiciel dans le SI Credipar/PSA. | |
| *Mission* | ❖ Mise en place de procédures de tests afin d'industrialiser la recette du progiciel Profinance.<br>❖ Développements de batchs (fichiers plats, fichiers XML) en PL/SQL et en Java avec modélisation UML des couches applicatives (services, persistance, …). Création d'un Framework dédié.<br>❖ Développement d'une application Web interne (génération de dictionnaire de données, tests unitaires de batchs)<br>❖ Documentation technique; Mise en place d'une méthodologie de livraison des livrables équipe projet.<br>❖ Support à l'équipe projet et réalisation de la définition d'un appel de service (schéma XML / espace de nommage PSA) | |
| *Environnement* | *IRWD, framework Légo PSA (OJB, Maven 2), Websphere 5.1, CVS, Schéma XML, XML Spy, Webservices (wsdl), PL/SQL, Log4PL/SQL, IBM Lotus Notes 6, RSM* | |

| | | |
|---|---|---|
| Capgemini CONSULTING.TECHNOLOGY.OUTSOURCING | **Bouygues Telecom**<br>*pour Cap Gemini – Paris La Défense (92)* | Juin 2006 – Octobre 2006<br>(5 mois) |
| *Poste occupé* | **Chef de Projet MOE** | |
| *Contexte* | Suivi de projets en forfait **TMA Webizz, Ipocamp** & **Référentiel des Terminaux** | |
| *Mission* | ❖ Avenant de 320 j.h / Audit pour phase d'initialisation de TMA Referéntiel des Terminaux<br>❖ Encadrement d'une équipe de 4 personnes : Plan de charge, répartition des tâches, suivi du consommé, estimation d'avenants, comité de suivi avec Bouygues Telecom); Suivi des actions internes /externes, des livrables et fournitures. Support technique à l'équipe projet. Modélisation d'un mécanisme de Workflow (base Grafcet); Comité de pilotage. Respect des dates engagées. Suivi de la qualité du code.<br>❖ Intégration des processus internes Capgemini : Bizau de 2 semaines et remplacement du Chef de Projet de l'équipe Redbox (25 personnes) pour 3 semaines (durant ses congés) suivi des actions internes / externes. Tenue des Comités de suivis de projet avec Darty. Coordination des chefs d'équipes sur les corrections d'anomalies critiques | |
| *Environnement* | *Excel, MS Project, WinWord, WebAno ; Eclipse, Subversion, Ant, Junit, Oracle, Tomcat, Installations RedHat Linux, Hibernate, Webservices ; CVS ; Tunnel SSH, Bugzilla, Spring, Jdepends, JMeter* | |

| | | |
|---|---|---|
| SANOFI | **SANOFI-AVENTIS**<br>*Service SAM / SIS / STT – Antony (92)* | Août 2005 – Avril 2006<br>(9 mois) |
| *Poste occupé* | **Chef de Projet MOE, Analyste développeur** | |
| *Contexte* | Projet **Dash :** Application d'acquisition de données de projets de Recherche pharmaceutique en Pré-clinique (données moléculaires et chimiques) | |
| *Mission* | ❖ Définition d'une architecture applicative en cohérence avec les normes Sanofi et l'environnement technique prédéfini (J2EE, Struts, WSAD) pour une application web en intranet (conception orientée objet).<br>❖ Définition des besoins en relation avec l'équipe MOA située en Allemagne (réunions en anglais, tous les documents / mails en anglais). Élaboration de cahiers des charges<br>❖ Modélisation d'une base de donnée en cohérence avec les features requirements. Modélisation applicative (UML) en cohérence avec l'architecture définie.<br>❖ Développement de l'application : Génération de rapports en PDFvia une API Java, gestion de saisie des données applicatives, de la navigation, implémentation des graphismes créés par un web designer, création d'objets DAO, VO, POJO pour le mapping OR.<br>❖ Encadrement d'un développeur venant en support de développement; Compte-rendus auprès du chef de service. Suivi de la qualité du code<br>❖ Rédaction de documents de spécification en anglais (spécifications techniques) | |
| *Environnement* | *Java, J2EE, WSAD, JSP, Struts, api java : iText (PDF) / Jakarta (dbUtils, DBCP), Oracle v9.2.0.5 (CLOB,BLOB), CVS, UML (Poseidon), Merise (PowerAMC), eRoom (Documentum)* | |

| | | |
|---|---|---|
| | **CREDIT DU NORD**<br>*Direction des Services Informatiques et des Projets – Paris* | Novembre 2003 – Mai 2005<br>(19 mois) |
| *Poste occupé* | **Adjoint au directeur de projet Intégration Métier, Release Manager** | |
| *Contexte* | Projet **Intégration Métier** | |
| *Mission* | **Poste 1** : Adjoint au directeur de projet (IM, 40 personnes)<br>❖ Suivi d'un budget pluriannuel de 14000 j.h,<br>❖ Suivi de 25 plannings MSP (consommés, imputations budgétaires)<br>❖ Suivi des dépendances projets MOE / MOA pour Comités Opérationnels<br>❖ Rapports, bilans à 2 directeurs de projet (Crédit du Nord, doublon **Accenture**)<br><br>**Poste 2** : Release Manager<br>❖ Coordination des livraisons de socle IME (Intégration Métier) pour la MOA<br>❖ Planification & coordination des activités destinées aux livraisons (6 intégrateurs sur 2 sites de production)<br>❖ Packaging de 13500 classes Java, 17 composants métiers, 5 équipes projets sous Clearcase / Jbuilder<br>❖ Livraison, rapport de test, mise à disposition de nouveaux EAR<br><br>**Poste 3** : Coordination technique<br>❖ Recherche de solutions innovantes en vue d'améliorer l'efficacité et le fonctionnement du domaine ; Mise en place de fiches techniques<br>❖ Amélioration du processus de livraison des composants métiers en collaboration avec la cellule intégration et les équipes applicatives<br>❖ Suivi des différents projets dans leur déroulement et le respect des normes qualité. | |
| *Environnement* | *Excel - Artemis Trackview - MS Project - Access / Plan de charge, Atterrissage budgétaire*<br><br>*Clearcase - Jbuilder - J2EE : Serveur d'application Weblogic - Ant - Jtest - Hibernate – Oracle - Win-Merge* | |

***FORMATION MSP*** ***Octobre 2003***

*Formation : Formation avancée sur Microsoft Project 2000 & gestion de projet*

| | | |
|---|---|---|
| | **IBM Global Service**<br>*Equipe Authoring Tool (module client lourd Swing) – Vélisy (78)* | Avril 2003 - Septembre 2003<br>(6 mois) |
| *Poste occupé* | **Coordinateur technique, développeur java** | |
| *Contexte* | Projet **Ediag** pour Peugeot : Réalisation d'un outil d'aide au diagnostic de pannes électroniques de voiture. | |
| *Mission* | ❖ Réalisation d'un outil de saisie des données de référence pour les experts Peugeot<br>❖ Coordination technique (5 personnes) et développement d'un éditeur des données de référence pour les experts Peugeot<br>❖ Responsable chez IBM, pour l'équipe client lourd, de l'éditeur principal (explorateur de cas de pannes)<br>❖ Projet entièrement en Anglais. | |
| *Environnement* | *WSAD - framework EAD4J - Jade / Topaz - IHM sous VisualAge* | |

| ***FORMATION Java avancée*** | ***Mars 2003*** |
|---|---|
| *Formation : JSP, Serialisation, EJB, XML, .Net* | |

| | | |
|---|---|---|
| | **LA MONDIALE PARTENAIRE**<br>*GIE- Assurance vie - Paris* | Octobre 2001-Février 2003<br>(17 mois) |
| *Poste occupé* | **Consultant J2EE, expert Powerbuilder** | |
| *Contexte* | Projet **Pegase** | |
| *Mission* | **Poste 1** : Support technique, Expert Powerbuilder<br>❖ Expert PB pour plus de 30 développeurs. Support framework, PVCS, gestion de configuration<br>❖ Release Manager [PVCS] : Intégration, maintenance du process d'intégration des développements en environnement de développement / recette informatique<br>❖ Cours, assistance & formations internes données aux développeurs.<br><br>**Poste 2** : Consultant J2EE<br>❖ Développement d'un client lourd (Swing, JDBC) de gestion de documentation Excel & Word.<br>❖ Etude, développement d'une application client léger de suivi des anomalies de labellisation concernant la gestion de configuration (PVCS) et le processus de livraison.<br>❖ Analyse des besoins, études de faisabilité & rédaction des spécifications | |
| *Environnement* | *PowerBuilder 5.0 - PVCS (Merant) ; Serveur web Apache - Tomcat - JBOss - Struts - dll Orca - dll PVCS - Jakarta POI - Swing* | |

| **LABORATOIRES SERVIER** | **Développeur Powerbuilder** | *Juin 2001-Septembre 2001 (4 mois)* |
|---|---|---|
| ❖ Projet Osiris Evolution d'un requêteur SQL dynamique + migration de ce requêteur en powerbuilder 7.02<br>❖ Mise en place d'un batch de réplication entre 3 bases : SQL Anywhere (distant) – Oracle (local) - Oracle (gestion administrative) | | |
| *Powerbuilder 7.02 - Oracle 7.3 - SQL Anywhere - Unix – Toad – PL/SQL* | | |

| **LA POSTE** | **Chef de projet; Consultant** | *Janvier 2001 - Mai 2001 (5 mois)* |
|---|---|---|
| ❖ Mise en place d'une méthodologie de travail dans la cadre d'un avenant à l'application Genese (gestion des étiquettes de suivis postaux) et dans un objectif de certification ISO 9001 + Consultant technique pour la définition d'un nouveau framework PB – Réalisation de la maquette avec évolutions notables en terme d'IHM<br>❖ Encadrement de 2 personnes de La Poste + un prestataire externe | | |
| *Powerbuilder 6.5 - Sybase 10.3* | | |

| BOUYGUES OFFSHORE | Analyste programmeur | *Avril 2000 - Décembre 2000 (9 mois)* |
|---|---|---|
| ❖ Projets Gamin, DefProj : Intervention sur une application de gestion des ressources matérielles sur site de construction de pipelines (projet Gamin); Rétro-documentation<br>❖ Etude + développement d'une application de gestion de projets métiers (projet DefProj) | | |
| *Powerbuilder 7.0, Sybase 10.3, Cast-WorkBench* | | |

| GRAND LIVRE DU MOIS | Consultant Powerbuilder | *Décembre 1999 - Mars 2000 (4 mois)* |
|---|---|---|
| ❖ Restructuration du contexte de développement de 3 applications (Contenu commercial, Editorial, Gestion des stocks)<br>❖ Mise en place d'une méthodologie de travail (normalisations, archivage) + réalisation migration PB 5.03 en PB 7.0 | | |
| *Powerbuilder 5.03, 7.0 - Oracle* | | |

| SSII ASTON | Chef de projet Web | *Août 1999 - Novembre 1999 (4 mois)* |
|---|---|---|
| ❖ Projet Tempo Web – Vélizy : Encadrement de 3 personnes ; Migration de l'IHM d'une application de gestion de temps en technologie Java<br>❖ Analyse UML (Diagrammes de classes, de synchronisation, use case); Développement du client lourd. | | |
| *Rational Rose - Visual Age - JDK 1.2* | | |

| CCF - ERISA ASSURANCE VIE | Analyste Programmeur confirmé | *Février 1998 - Juillet 1999 (18 mois)* |
|---|---|---|
| ❖ Projet Picasso, La Défense : Etude d'intégration des produite "Strauss Kahn" dans le SI.<br>❖ Analyse et développement d'un module Picasso de gestion de produits d'assurance vie mono-support Franc. | | |
| *Powerbuilder 5.0 - Sybase 11.02 – Cast-WorkBench – PL/SQL* | | |

| BEAC | Analyste Programmeur | *Juin 1997 - Janvier 1998 (8 mois)* |
|---|---|---|
| ❖ Banque des Etats d'Afrique Centrale - CAMEROUN ; Projet Crédit ; Analyse détaillée & réalisation des MCD et MPD d'un logiciel de gestion des ressources monétaires ; Maquettage PB, développement – 3 mois d'analyse sur place à Yaoundé<br>❖ Encadrement technique d'une personne de la BEAC | | |
| *PowerBuider 5.0 - OpenIngres - AMC*Designor* | | |

| MAIRIE DE PARIS | Développeur Powerbuilder | *Avril 1997 - Mai 1997 (2 mois)* |
|---|---|---|
| ❖ Projet Pegase - Gestion de planning de disponibilité en ressources humaines et matérielles pour la mairie de Paris<br>❖ Analyse et développement d'un module Picasso de gestion de produits d'assurance vie mono-support Franc. | | |
| *Powerbuilder 5.0 - Oracle 7.2* | | |

| ALCATEL CONTRACTING | Développeur Powerbuilder | *Août 1996- Mars 1997 (8 mois)* |
|---|---|---|
| ❖ Projet Orchid III - Vélizy - Développement de batchs sous Oracle; Maintenance évolutive sous Powerbuilder 5.0 | | |
| *PowerBuider 4.0 - Oracle 7.2 - Merise - AMC*Designor – RobotHelp* | | |

# EXPÉRIENCE PRÉ PROFESSIONNELLE

| ARMÉE FRANÇAISE | Scientifique du contingent | *Novembre 1995-juillet 1996 (9 mois)* |
|---|---|---|
| ❖ Commandement Militaire d'Ile de France - Etat-major - Service BOMA, St Germain-en-Laye (78)<br>❖ Développement d'une application de suivi des finances pour le service Travaux et Infrastructure (dans une équipe de 4 personnes) | | |
| *Langage Progress 7.0* | | |

| ALCATEL BUSINESS SYSTEM | Projet de Fin d'Etude | *Février 1995-Juin 1995 (5 mois)* |
|---|---|---|
| ❖ Projet de restructuration du contexte informatique du site de production 'insertion des composants'.<br>❖ Développement d'un logiciel de gestion des fichiers commandes numériques d'insertion des composants | | |
| *Visual Basic 3.0 - Unix* | | |

| BOSTITCH SIMAX | Stage | *Septembre 1992-Février 1993 (6 mois)* |
|---|---|---|
| ❖ Rupt sur Moselle (88). Mise en place d'une structure de suivi de production pour étude statistique d'arrêt machine-outil<br>❖ Développement d'un client en Qbasic (fenêtrage, menus) pour la gestion de programme d'Automate programmable | | |
| *Telway 7 - QuickBasic - Ladder 7 - Automate Programmable TSX87/40* | | |

*« Ma devise, c'est d'abord de se faire plaisir dans tout ce qu'on fait, d'être sincère et déterminé, et d'avoir l'amour du travail bien fait »*

Philippe Etchebest